

LE Cap!

Jusqu'au bout de la Corse



Transports au CAP CORSE

Bus - Taxis - Locations de voitures - Motos -
Scooters



C
A
P
I
C
O
R
S
U

www.capcorse-tourisme.corsica



Visit Cap Corse - Capicorsu



Visit Cap Corse - Corsica @CorseCap



Capcorsetourisme



@VisitCapCorse



Le Cap Corse jusqu'au bout de la Corse !



Brochure
interactive...

Cliquez sur les titres sous lignés - les logos ou Scannez

LE Cap!

Jusqu'au bout de la Corse

www.capcorse-tourisme.corsica

info@capcorse-tourisme.corsica

Tel : +33 (0)4 95 35 40 34

TRANSPORTS - CAP CORSE

Ligne BARRETTALI - BASTIA

- Via Canari - Ogliastro - Nonza : Mercredi
- Via Pino - Luri : Vendredi

Contact / Réservation :

+33 (0)6 28 65 29 13

Mairie Tel : +33 (0)4 95 35 10 54

1

Ligne MACINAGGIO - BASTIA

- Période Scolaire : Du Lundi au Vendredi

Contact / Réservation :

Transports MICHELI

Tel +33 (0)4 95 35 64 02

4

Ligne MACINAGGIO - BASTIA

Toute l'année : Mardi & Vendredi
Été : Lundi au Vendredi

Contact / Réservation :

Transports SCANIGLIA

Tel : +33 (0)6 11 53 68 64

5

Ligne ERBALONGA - BASTIA

Toute l'année

Contact :

Sté Autobus Bastiais

Infoline : +33(0)4 95 31 06 65

2

NAVETTE GRATUITE

Du Lundi au Samedi/ Été

Hameaux de BRANDO

Départ et Arrivée à Erbalonga

INFOLINE : +33 (0)4 95 33 20 84

2 bis

Ligne SISCO - BASTIA

Du Lundi au Samedi

Contact :

Sté Autobus Bastiais

Tel : +33(0)4 95 31 06 65

3

Terra Mare Location

Macinaggio

Quad - Scooter - Voitures

Ouverture : 7j/7

Tel : +33(0)6 15 77 92 45

4

CAP CORSE Location

Terre & Mer

Port de SANTA SEVERA - LURI

Voitures - 4x4 - Motos / Bateaux - Jet Sk - Paddle

Tel : +33(0)7 11 11 66 09

5

Brando - Cap Taxi Pezzini-Romiti

Tel : 06 25 18 34 26

Sisco - Taxi Sisco

Tel : 06 31 71 13 80

Méria - Taxi E. Fantozzi

Tel : 06 76 40 36 77

Macinaggio - Taxi Saladini

Tel : 06 20 73 52 09 / 06 10 76 38 22

Ersa - Taxi du Cap

Tel : 06 08 95 13 67

Centuri - Taxi Cardì

Tel : 06 33 64 70 59

Canari - Taxi Angélique

Tel : 06 14 17 78 55

Olcani - Canari - Taxi Saoletti

Tel : 06 70 08 65 31 / 04 95 37 84 23



Brando - Cap Taxi Pezzini-Romiti Tel : 06 25 18 34 26
Sisco - Taxi Sisco Tel : 06 31 71 13 80
Méria - Taxi E. Fantozzi Tel : 06 76 40 36 77
Macinaggio - Taxi Saladini Tel : 06 20 73 52 09 / 06 10 76 38 22
 - Taxi Scaniglia Tel : 06 11 53 68 64 / 04 95 35 42 14
Ersa - Taxi du Cap Tel : 06 08 95 13 67
Centuri - Taxi Cardì Tel : 06 33 64 70 59
Canari - Taxi Angélique Tel : 06 14 17 78 55
Olcani - Canari - Taxi Saoletti Tel : 06 70 08 65 31 / 04 95 37 84 23

Terra Mare Location
 Macinaggio
Quad - Scooter - Voitures
 Ouverture : 7j/7
 Tel : +33(0)6 15 77 92 45

CAP CORSE Location
 Terre & Mer
 Port de SANTA SEVERA - LURI
Voitures - 4x4 - Motos / Bateaux - Jet Sk - Paddle
 Tel : +33(0)7 11 11 66 09
 Ouvert 7j/7 - www.capcorselocation.fr

Ligne SISCO - BASTIA
 Du Lundi au Samedi
Contact :
 Sté Autobus Bastiais
 Tel : +33(0)4 95 31 06 65

NAVETTE GRATUITE
 Du Lundi au Samedi/ Été
Hameaux de BRANDO
 Départ et Arrivée à Erbalonga
 INFOLINE : +33 (0)4 95 33 20 84

Ligne ERBALONGA - BASTIA
 Toute l'année
Contact :
 Sté Autobus Bastiais
 Infoline : +33(0)4 95 31 06 65

Ligne BARRETTALI - BASTIA
 - Via Canari - Ogliastro - Nonza : Mercredi
 - Via Pino - Luri : Vendredi
Contact / Réservation :
 +33 (0)6 28 65 29 13
 Mairie Tel : +33 (0)4 95 35 10 54

Ligne MACINAGGIO - BASTIA
 - Période Scolaire : Du Lundi au Vendredi
Contact / Réservation :
 Transports MICHELI
 Tel +33 (0)4 95 35 64 02

Ligne MACINAGGIO - BASTIA
 Toute l'année : Mardi & Vendredi
 Été : Lundi au Vendredi
Contact / Réservation :
 Transports SCANIGLIA
 Tel : +33 (0)6 11 53 68 64

Transports CAP CORSE

Bus - Taxis - Locations de voitures - motos - scooters

Ligne 1		BARRETTALI / BASTIA							
		BARRETTALI - CANARI - OGLIASTRO - NONZA							BASTIA
MERCREDI	TARIFS	20€ (AR)	20€ (AR)	20€ (AR)	18€ (AR)	16€ (AR)	16€ (AR)	16€ (AR)	
	ALLER	BARRETTALI - Place de l'Eglise - (20€ AR) 07:00	MINERBIO (20€ AR) 07:15	CONCHIGLIO (20€ AR) 07:30	CANARI - Place du Clocher 07:45	OGLIASTRO - Village 08:00	ALBO 08:10	NONZA 08:20	Gare Routière 09:00
MERCREDI	RETOUR	BASTIA Gare Routière 16:00	NONZA 16:40	ALBO 16:50	OGLIASTRO - Village 17:00	CANARI - Place du Clocher 17:15	CONCHIGLIO 17:30	MINERBIO 17:45	BARRETTALI - Place de l'Eglise 18:00
			BARRETTALI - PINO - LURI						
VENDREDI	TARIFS	20€ (AR)	20€ (AR)	20€ (AR)	18€ (AR)	16€ (AR)	16€ (AR)	16€ (AR)	
	ALLER	BARRETTALI Place de l'Eglise 07:00	CONCHIGLIO 07:15	MINERBIO 07:30	PINO 07:45	LURI 08:05	SANTA SEVERA 08:15		Gare Routière 08:45
VENDREDI	RETOUR	BASTIA 16:00	SANTA SEVERA 16:30	LURI 16:40	PINO 17:00	MINERBIO 17:15	CONCHIGLIO 17:30		BARRETTALI Place de l'Eglise 17:45

Navette MUNICIPALE - Infos Mairie - Tel : +33 (0)4 95 35 10 54

Sur Réservation UNIQUEMENT : +33 (0)6 28 65 29 13



LE Cap!
Jusqu'au bout de la Corse



Terra Mare Location
Macinaggio
Quad - Scooter - Voitures
Ouverture : 7j/7
Tel : +33(0)6 15 77 92 45

Ligne 2 bis		BRANDO - ERBALONGA - Les hameaux supérieurs	
NAVETTE - SERVICE GRATUIT - Départ et Arrivée ERBALONGA - - Horaires d'Été au Départ d'ERBALONGA (Arrêt de bus / sous la Poste)			
Du LUNDI au SAMEDI	Matin :	08:30 09:30 10:30 11h30	Après-Midi 14:30 17:00
	CIRCUIT :	ERBALONGA (Arrêt de bus de la Poste puis de l'Albella) LAVASINA (devant l'Eglise) PORETTO (A Berluada) FRISOLACCIO POZZO (Place Ste Catherine) SILGAGGIA (Place du village) CASTELLO (Place du village) MAUSOLEO (Parking de la Fontaine) ERBALONGA	5 minutes après l'horaire de départ 15 minutes après l'horaire de départ 20 minutes après l'horaire de départ 25 minutes après l'horaire de départ 30 minutes après l'horaire de départ 35 minutes après l'horaire de départ 40 minutes après l'horaire de départ 45 minutes après l'horaire de départ
Contact / Réservation : Mairie de BRANDO - Tel : +33 (0)4 95 33 20 84			

Se déplacer dans le Cap Corse

CAP CORSE Location
Terre & Mer
Port de SANTA SEVERA - LURI
Voitures - 4x4 - Motos / Bateaux - Jet Ski - Paddle
Tel : +33(0)7 71 11 66 09
Ouvert 7j/7 - www.capcorselocation.fr

Ligne 4		MACINAGGIO - BASTIA		TARIFS :
		(Durée du trajet : 1h)		
HIVER Période scolaire Hors vacances	Du LUNDI	MACINAGGIO - Place du village/Port 06:30	BASTIA - Gare Routière 18:00	9€
	AU VENDREDI	Septembre à Juillet Mercredi : 12:00		
Contact / Réservation : TRANSPORTS MICHELI - Tel : +33 (0)4 95 35 64 02				

LIGNE 5		MACINAGGIO - BASTIA	
		Trajet : 1h - Tarif : 8€ / Personne	
Toute l'année		4 AU 31 Août 2022	
Mardi & Vendredi		* Lundi au Vendredi	
Départ MACINAGGIO	Départ BASTIA	Départ MACINAGGIO	Départ BASTIA
9h00	10h00	9H00	10H00
15H00	16h00	15H00	16H00
*Jours Fériés compris.			
Place du village	Gare routière / Derrière la mairie		
Transports SCANIGLIA - Tel : +33(0) 6 11 53 68 54			

Ligne C Mairie de Bastia				Erbalunga (Brando)		Samedi - Toute l'année	
Du Lundi au vendredi - Toute l'année							
Horaires de départ de Mairie de Bastia		Horaires de départ de Erbalunga (Brando)		Ligne 2 Cap Corse			
06:30	13:30	06:50	14:00				
07:00	14:00	07:20	14:30				
07:30	14:30	07:50	15:00				
08:00	15:00	08:25	15:30				
08:30	15:30	09:00	16:00				
09:00	16:00	09:30	16:30				
09:30	16:30	10:00	17:00				
10:00	17:00	10:30	17:30				
10:30	17:30	11:00	18:00				
11:00	18:00	11:30	18:30				
11:30	18:30	12:00	19:00				
12:00	19:00	12:30	19:30				
12:30	19:30	12:50	19:50				
13:00		13:20					

Société des Autobus
Bastiais
Toga - 20200 bastia

Dimanche et jours fériés - Toute l'année

Horaires de départ de Mairie de Bastia		Horaires de départ de Erbalunga (Brando)	
08:00	14:00	08:30	14:30
09:00	15:00	09:30	15:30
10:00	16:00	10:30	16:30
11:00	17:00	11:30	17:30
12:00	18:00	12:20	18:30
12:50	19:00	13:15	19:20

Du lundi au vendredi de
8h à 12h et de 14h à 18h30
et le samedi de 8h à 12h

Infogline : 04 95 31 06 65
viabastia.monbus.mobi

TAXI

Société des Autobus
Bastiais
Toga - 20200 bastia

LE Cap!
Jusqu'au bout de la Corse

* Brando - Cap Taxi Pezzini-Romiti Tel : 06 25 18 34 26

* Sisco - Taxi Sisco Tel : 06 31 71 13 80

* Méria - Taxi E.Fantauzzi Tel : 06 76 40 36 77

* Macinaggio - Taxi Saladini Tel : 06 20 73 52 09 / 06 10 76 38 22
- Taxi Scaniglia Tel : 06 11 53 68 64 / 04 95 35 42 14

* Ersu - Taxi du Cap Tel : 06 08 95 13 67

* Centuri - Taxi Cardi Tel : 06 33 64 70 59

* Canari - Taxi Angélique Tel : 06 14 17 78 55

* Olcani . Canari - Taxi Saoletti Tel : 06 70 08 65 31 / 04 95 37 84 23

Ligne 3 - C : SISCO Marine - BASTIA

prolongement LIGNE C - Via Miomo - Erbalonga :
Du LUNDI au SAMEDI / Tel : 04 95 31 06 65
Toute l'Année (à partir du 11 Juillet 2022)

* Lundi au Vendredi		* Samedi	
Départs BASTIA :	Départs SISCO :	Départs BASTIA :	Départs SISCO :
6h30	6h55	8H00	8H25
8H00	8H25		
11H00	11H25	11H00	11H25
11H30	11H55		
13H00	13H25		
14H00	14H25	14H00	14H25
16H30	16H55		
18H00	18H25	18H00	18H25

Pas de service le Dimanche et les Jours Fériés

Arrêts : Sisco Marine (Rest U Pozzu) / Bastia (Mairie)

Terminus : Sisco - Sortie Nord (Rest A Casaiola)

Office de Tourisme du CAP CORSE
Port de plaisance - Base Nautique
20248 Macinaghju - Roglianu
Tel : +33 (0)4 95 34 40 34

@: info@capcorse-tourisme.corsica
www.capcorse-tourisme.corsica

Scannez
et découvrez !

LE Cap!
Jusqu'au bout de la *Corse*



L'île dans l'île
L'isula ind'é l'isula
Little Corsica

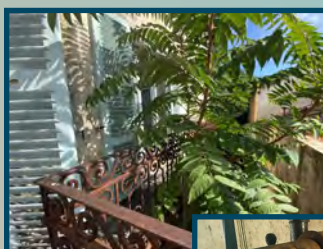

Office de Tourisme du CAP CORSE
Ufficiu di u Turismu di u CAPICORSU

Accueil : * Port de plaisance
Base Nautique

20248 Macinaghju - Roglianu
Tel : +33 (0)4 95 34 40 34

Saison Estivale : Avril à Octobre
* Moulin MATTEI - 20275 Ersu

@: info@capcorse-tourisme.corsica
www.capcorse-tourisme.corsica

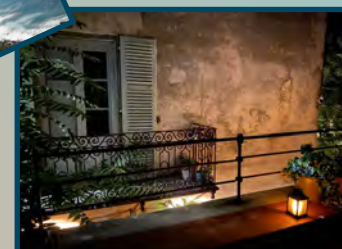

LE Cap!
Jusqu'au bout de la *Corse*

ACCUEIL | SÉJOURNER | CULTURE | NAUTIQUE | ART DE VIVRE | SPORTS, LOISIRS ET NATURE | INFORMATIONS PRATIQUES | AGENDA

**Retrouvez toutes nos informations
sur la CARTE INTERACTIVE du Cap Corse**

Cap Corse

- A voir absolument
- Mettez le doigt
- Intéressant

- Escalade Culture
- Escalade Nature
- Escalade Nautique
- Escalade Sauvages
- Evénements
- Hébergements
- Restauration
- Sports, Loisirs & Bien-être
- Commisseries
- Points d'informations
- Institutions
- Professionnels & Services Maritimes
- Services de transport
- Services de Santé

Cliquez sur
la CARTE INTERACTIVE

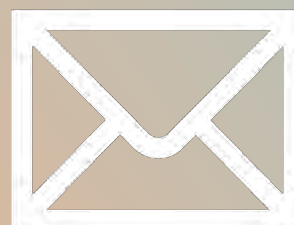

Cliquez sur les titres sous-lignés
Et les logos ou Scannez

COMMUNAUTÉ
DE COMMUNES
DU CAP CORSE

© rita Scaglia